Nome attività	Durata
A) Allestimento area cantiere	2 g
Allestimento di cantiere temporaneo su strada	1 g
Realizzazione della recinzione e degli accessi al cantiere	1 g
Allestimento di depositi, zone per lo stoccaggio dei materiali e	1 g
Allestimento di servizi igienico-assistenziali del cantiere	1 g
Realizzazione di impianto idrico del cantiere	1 g
Realizzazione di impianto elettrico del cantiere	1 g
Realizzazione di impianto di messa a terra del cantiere	1 g
Realizzazione di impianto di protezione da scariche atmosferic	1 g
B) Sistemazione marciapiedi Corso Europa – lato ovest	26 g
Allestimento di cantiere temporaneo su strada	1 g
Taglio di arbusti e vegetazione in genere	1 g
Taglio di asfalto di carreggiata stradale	2 g
Asportazione di strato di usura e collegamento	3 g
Scavo a sezione obbligata	5 g
Rimozione di cordoli, zanelle e opere d'arte	3 g
Rimozione di chiusini e griglie	2 g
Posa di cavidotto o passacavo	5 g
★ Montaggio di plinti prefabbricati in c.a. - ENEL o altro gestore	S
Pozzetti di ispezione, caditoie e opere d'arte	2 g
Rinfianco con sabbia eseguito a macchina	1 g
Rinterro di scavo eseguito a macchina	1 g
Realizzazione di marciapiedi	4 g
★ Posa di pali per pubblica illuminazione - ENEL o altro gestore	S
★ Montaggio di apparecchi illuminanti - ENEL o altro gestore	S
Pulizia di sede stradale	1 g
C) Sistemazione marciapiedi Corso Europa – lato est	25 g
Allestimento di cantiere temporaneo su strada	1 g
Taglio di arbusti e vegetazione in genere	1 g
Taglio di alberi ed estirpazione delle ceppaie	2 g
Taglio di asfalto di carreggiata stradale	2 g
Asportazione di strato di usura e collegamento	4 g
Scavo a sezione obbligata	4 g
Rimozione di cordoli, zanelle e opere d'arte	5 g
Rimozione di chiusini e griglie	2 g
Pozzetti di ispezione, caditoie e opere d'arte	2 g
Rinterro di scavo eseguito a macchina	1 g
Realizzazione di marciapiedi	5 g
Formazione di tappeto erboso e aiuole	2 g
Messa a dimora di piante	2 g
Pulizia di sede stradale	1 g
D) Asfaltatura Corso Europa (da incrocio con le vie Toniolo e P	15 g
D1) Carreggiata lato ovest	8 g
Taglio di asfalto di carreggiata stradale	2 g
Asportazione di strato di usura e collegamento	2 g
Rimozione di chiusini e griglie	2 g
Messa in quota di pozzetti, caditoie e opere d'arte	2 g
Formazione di manto di usura e collegamento	2 g
D2) Carreggiata lato est	7 g
Taglio di asfalto di carreggiata stradale	1 g
Asportazione di strato di usura e collegamento	2 g
Rimozione di chiusini e griglie	2 g
Messa in quota di pozzetti, caditoie e opere d'arte	2 g
Formazione di manto di usura e collegamento	2 g
E) Segnaletica orizzontale e verticale rotatoria	3 g
Pulizia di sede stradale	1 g
Posa di segnaletica verticale	2 g
Realizzazione di segnaletica orizzontale	2 g
F) Smobilizzo cantiere	1 g
Pulizia generale dell'area di cantiere	1 g
Smobilizzo del cantiere	1 g

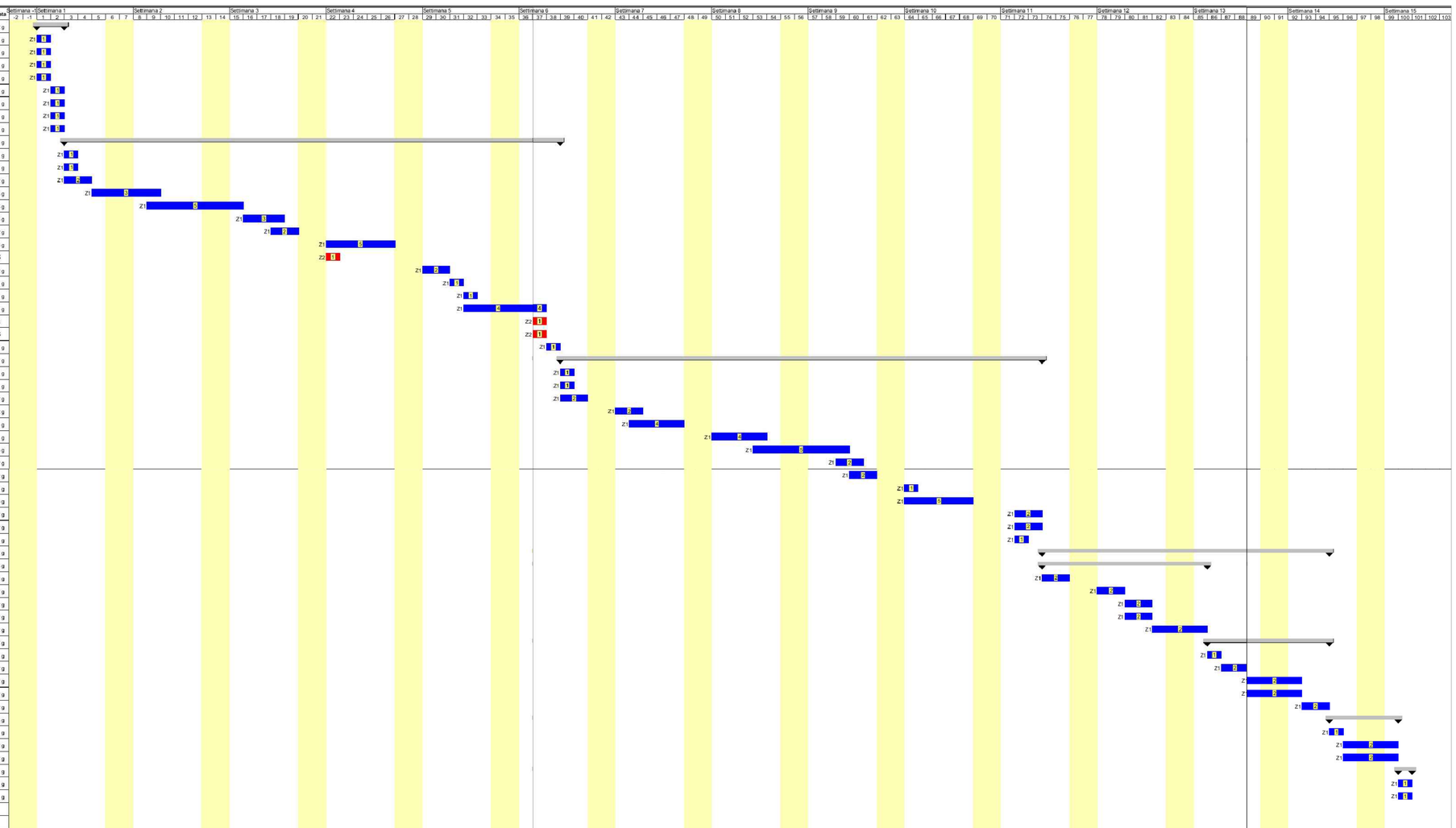

LEGENDA Zona:

Z1 = Corso Europa (Vie Toniolo/Porta - via per Limbiate)

★ Z2 = Corso Europa - Opere ENEL (sospensione lavori)

Prevedere sospensione lavori per ingresso in cantiere di Enel o altro gestore o soggetto - si rimanda alla fase esecutiva per la definizione delle tempistiche.

Comune di Solaro

Lavori di messa in sicurezza e abbattimento barriere architettoniche di strade nel Comune di Solaro

Corso Europa dall'incrocio con le vie Toniolo e Porta a quello con la via per Limbiate

Diagramma di GANTT

Cronoprogramma dei lavori

Allegato XV e art. 100 del D.Lgs. 9 aprile 2008, n. 81 e s.m.i.
D.Lgs. 3 agosto 2009, n. 106

Adele Meroni

Architetto

via Manzoni 19 b - 20024 Garbagnate Milanese (MI)
e-mail: arch.adele.meroni@gmail.com

Agosto 2020

z:\lavori autocad\solaro\corso europa 2° tratto\psc solaro\psc solaro cartella visini\layout\layout.dwg